M A Z U R K A

även HAMBOPOLSKA efter Wiksten, Böle, Råneå
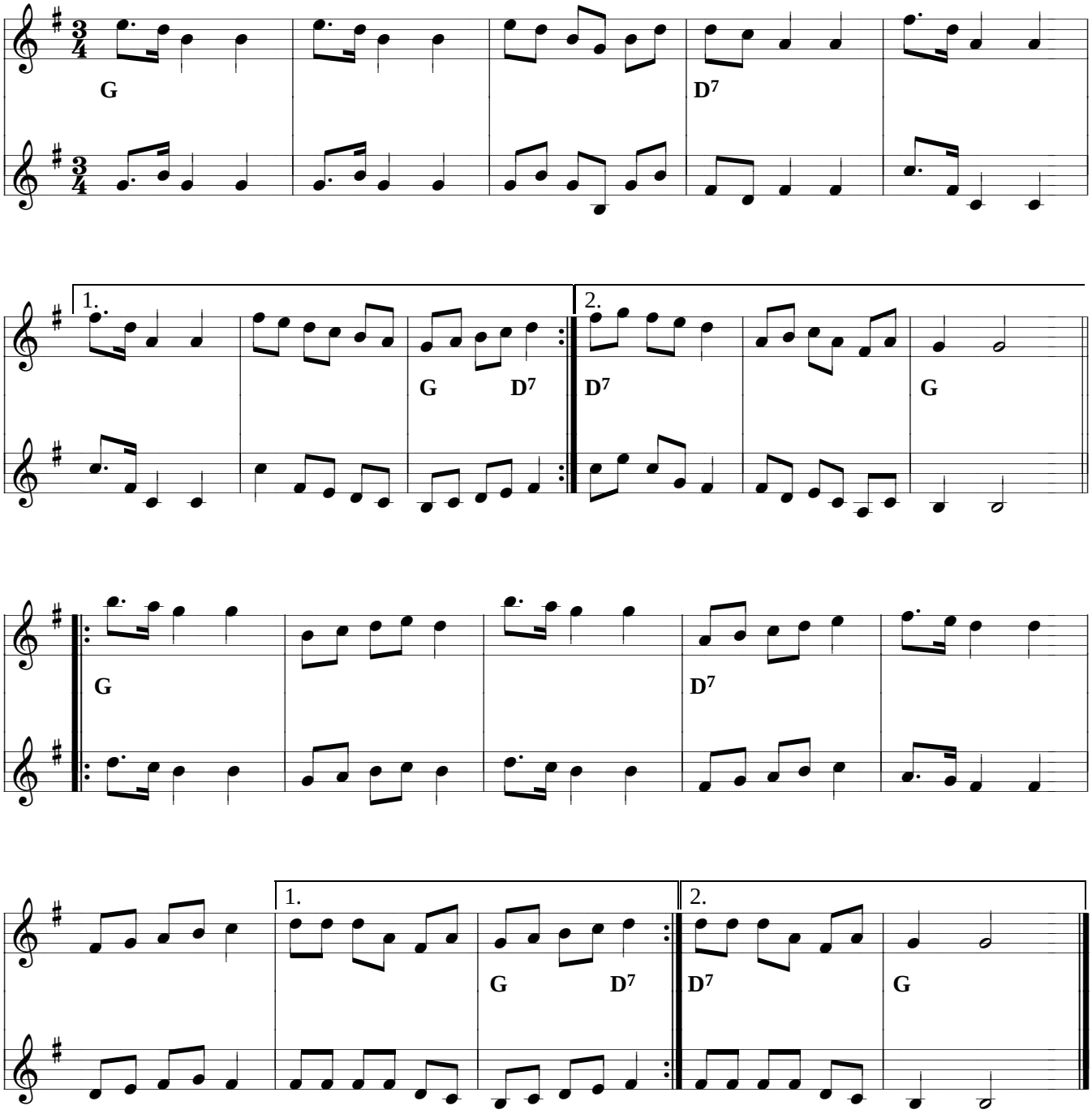
Upptecknad av Sixten Engström, Råneå
Stämma och arr.: Bo-L. Enerlöv